

DETAL – obróbka przy ścianie atyki

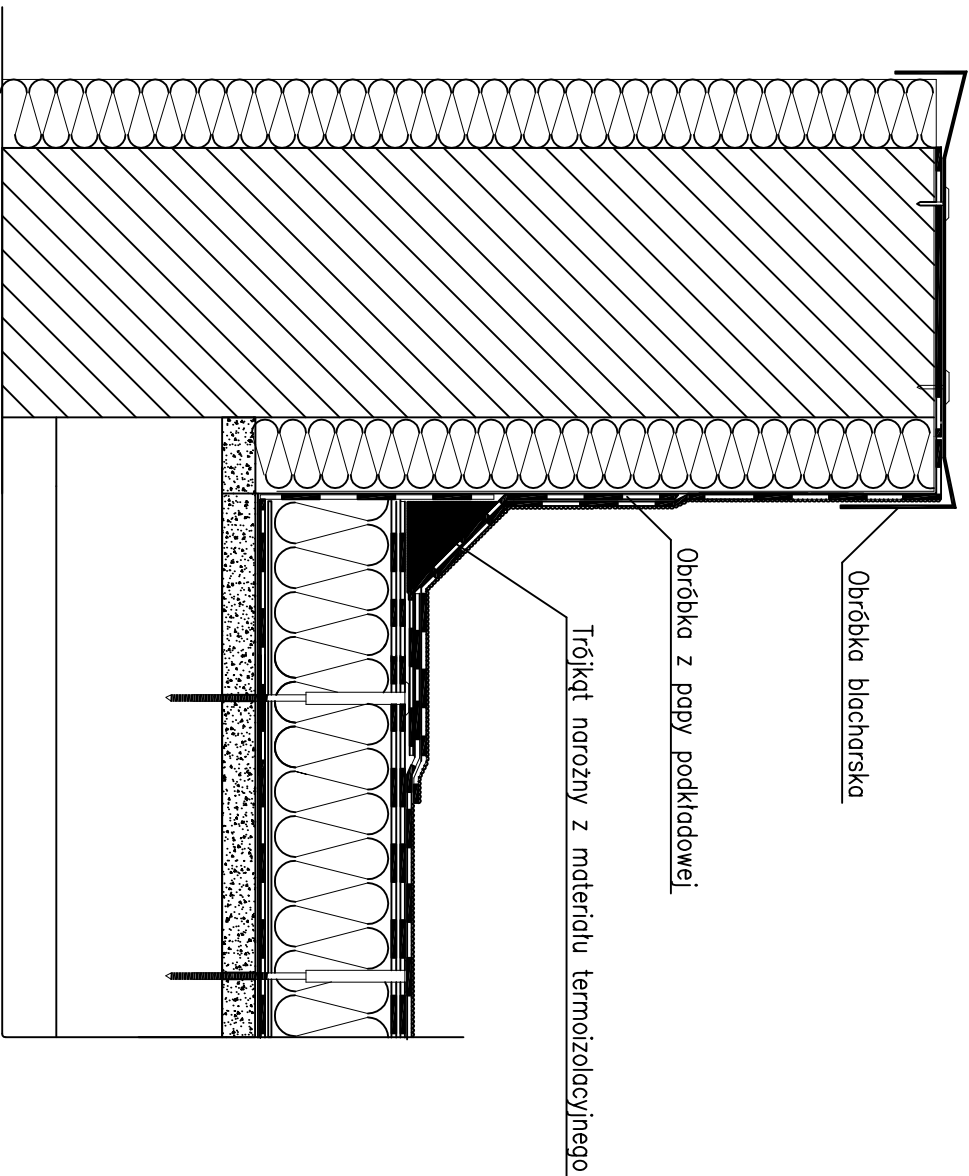

DETAL – warstwy pokrycia dachowego

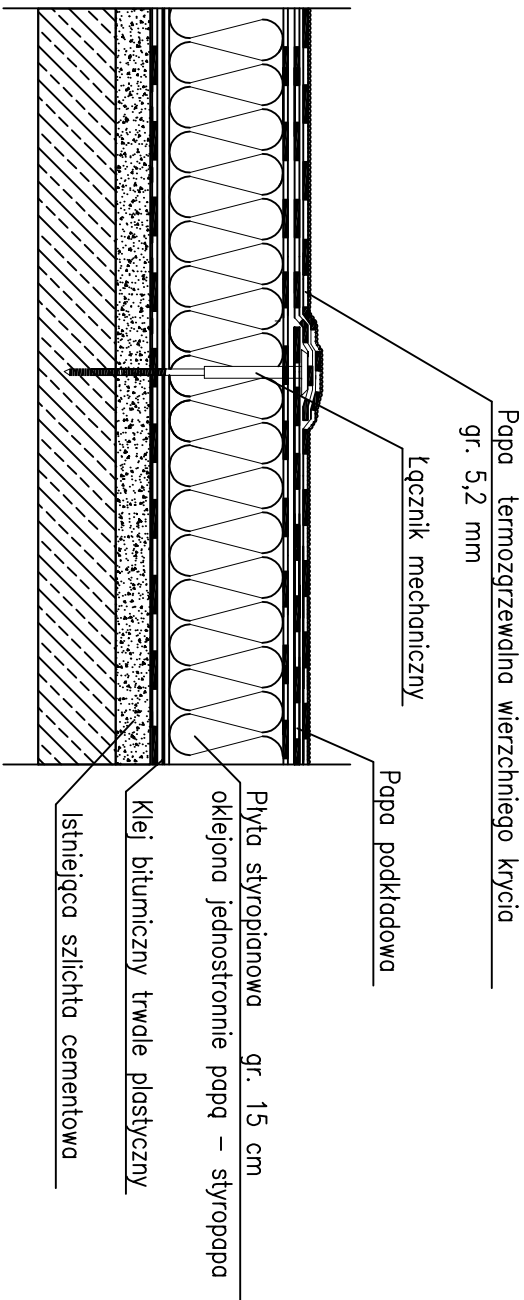

INWESTOR:			
Miasto i Gmina Łasin			
Ul. Radzyńska 2, 86-320 Łasin			
INWESTYCJA:			
PROJEKT REMONTU ELEWACJI WRAZ Z ZAGOSPODAROWANIEM TERENU			
BUDYNKU MIEJSKO GMINNEGO OŚRODKA KULTURY W ŁASINIE			
PRZY ULICY M.C. SKŁODOWSKIEJ 1 (DZIAŁKA NR 532/10)			
BIURO PROJEKTOWE:			
Z.P.i.U.B.			
BENBUD			
inż. Benedykt Reder			
ul. Ks. dr. Wł. Łęgi 1/27			
86-300 Grudziądz			
NAZWA RYSUNKU:		SKALA:	BRANŻA:
OCIEPLENIE STROPODACHU		-	BUDOWLANA
FAZA:	DATA:	NR RYSUNKU	
PROJEKT	23.11.2010r.	B-14	
BUDOWLANO - WYKONAWCZY			
FUNKCJA:	AUTOR:	NR UPRAWNIENI	SPECIAL.
			PODPIS
PROJEKTANT	mgr inż. Piotr Świrzyński	UPR. PROJ.	konst.-budow.
OPRACOWAL	mgr inż. Radosław Glowacki	KUP/0130/PWOK/09	